

SOQUETE ABERTO

AÇO CARBONO FUNDIDO



Empresa Certificada
NBR ISO 9001



SA

A O Soquete Aberto é utilizado na fixação de cabos de aço em operações de movimentação e elevação de cargas, proporcionando maior segurança ao sistema.

É fundido em aço carbono 1035, conforme a norma FS-RR-S-550 D - Tipo A (G-416), com acabamento galvanizado.

| REF. SA | Ø DO CABO (mm) | | DIMENSÕES (mm) | | | | | | CARGA DE TRABALHO (kgf) | PESO UNIT. (kg) |
|------------|-------------------|---------|-------------------|-----|----|----|------|------|-------------------------------|-----------------------|
| | AF | AACI | A | B | C | D | F | G | | |
| SA-06 | 6 - 8 | - | 120 | 33 | 17 | 19 | 9,0 | 9,7 | 900 | 0,460 |
| SA-10 | 8 - 10 | - | 125 | 39 | 20 | 22 | 11,2 | 12,7 | 1.200 | 0,720 |
| SA-13 | 10 - 13 | - | 141 | 49 | 25 | 28 | 12,7 | 14,5 | 2.200 | 1,180 |
| SA-16 | 13 - 16 | 11 - 14 | 173 | 57 | 29 | 32 | 14,2 | 17,5 | 3.300 | 2,180 |
| SA-19 | 16 - 19 | 14 - 16 | 204 | 67 | 30 | 41 | 15,5 | 20,5 | 4.800 | 2,440 |
| SA-22 | 19 - 22 | 16 - 19 | 235 | 80 | 36 | 46 | 20,5 | 24,4 | 6.400 | 4,680 |
| SA-26 | 22 - 26 | 19 - 22 | 273 | 96 | 46 | 53 | 23,4 | 29,6 | 8.400 | 5,840 |
| SA-29 | 26 - 29 | 22 - 26 | 305 | 105 | 52 | 56 | 25,4 | 32,5 | 10.500 | 9,680 |
| SA-32 | 29 - 35 | 26 - 29 | 335 | 121 | 58 | 65 | 28,7 | 38,3 | 15.500 | 15,170 |
| SA-38 | 35 - 38 | 29 - 35 | 390 | 137 | 65 | 76 | 31,1 | 42,4 | 18.400 | 20,580 |

Fator de Segurança: 5 x a Carga de Trabalho

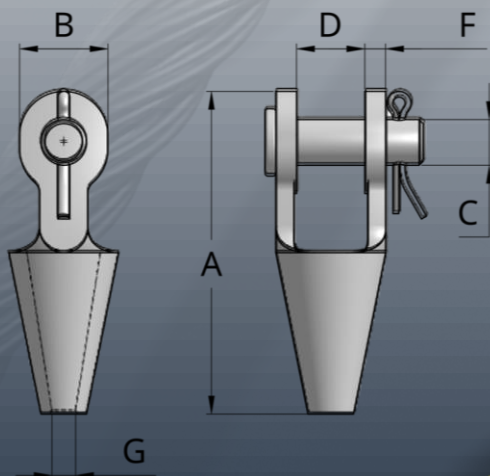

"Entrega o teu caminho ao Senhor; confia n'Ele, e Ele tudo fará. Sl.37:5"

Rua Capitão João, 126 - Jd. Alzira Franco - CEP 09290-342 - Santo André - SP - Brasil Fone: 55 11 4463-7950
site: www.qualityfix.com.br - e-mail: vendas@qualityfix.com.br

ELEVANDO VIDAS FIXANDO IDEIAS E MOVIMENTANDO SONHOS