

SAPATILHA LEVE

AÇO INOX AISI 304



Empresa Certificada
NBR ISO 9001



SLI4

A Sapatilha Leve Inox é utilizada em operações gerais de movimentação de cargas.

Sua função é proteger cordas e cabos de aço contra desgaste e atrito durante o uso, oferecendo ainda máxima resistência à corrosão.

É estampada em aço inoxidável AISI 304, conforme as normas DIN 6899-A e FF-T-276B Tipo 2, com acabamento polido.

| REF. SLI4 | Ø DO CABO Pol | DIMENSÕES (mm) | | | | | | PESO UNIT. (kg) |
|--------------|------------------|----------------|----|----|----|------|------|-----------------------|
| | | A | B | C | D | E | F | |
| SLI4-03 | 1/8" | 23 | 18 | 14 | 10 | 5,5 | 3,6 | 0,002 |
| SLI4-05 | 3/16" | 33 | 19 | 20 | 13 | 7,4 | 5,2 | 0,005 |
| SLI4-06 | 1/4" | 35 | 28 | 22 | 15 | 8,3 | 6,6 | 0,006 |
| SLI4-08 | 5/16" | 44 | 34 | 27 | 19 | 11,4 | 8,7 | 0,012 |
| SLI4-10 | 3/8" | 57 | 46 | 34 | 23 | 14,0 | 11,0 | 0,024 |
| SLI4-13 | 1/2" | 59 | 46 | 39 | 28 | 17,0 | 13,0 | 0,038 |

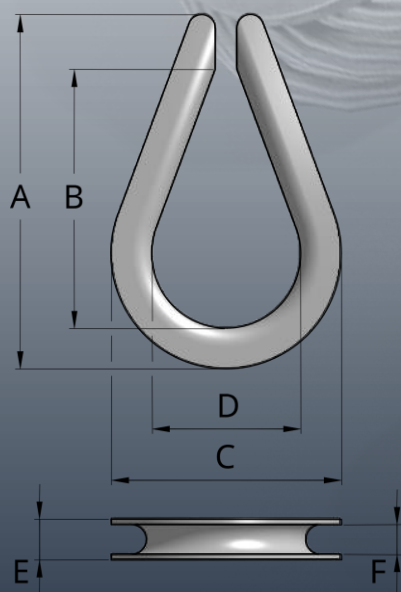

"Entrega o teu caminho ao Senhor; confia n'Ele, e Ele tudo fará. Sl.37:5"

Rua Capitão João, 126 - Jd. Alzira Franco - CEP 09290-342 - Santo André - SP - Brasil Fone: 55 11 4463-7950
site: www.qualityfix.com.br - e-mail: vendas@qualityfix.com.br